МІНІСТЕРСТВО ОСВІТИ І НАУКИ УКРАЇНИ

КРЕМЕНЧУЦЬКИЙ НАЦІОНАЛЬНИЙ УНІВЕРСИТЕТ

ІМЕНІ МИХАЙЛА ОСТРОГРАДСЬКОГО

КАФЕДРА АВТОМАТИЗАЦІЇ ТА ІНФОРМАЦІЙНИХ СИСТЕМ

ЗВІТ

ЗВІТ З ЛАБОРАТОРНИХ РОБІТ

З НАВЧАЛЬНОЇ ДИСЦИПЛІНИ

«КОМП'ЮТЕРНА ГРАФІКА»

Виконав студент групи КН-23-1

Полинько Ігор Миколайович

Перевірив: доцент кафедри АІС Істоміна Н. М.

Кременчук 2026

ЛАБОРАТОРНА РОБОТА № 2

Тема: Створення плану приміщення за допомогою Microsoft Visio

Мета: освоїти використання різних планів у Microsoft Visio на прикладі створення плану приміщення

Порядок виконання роботи:

1. Виконати креслення плану приміщення (власна квартира або будинок).
2. Указати розміри приміщення, як показано на рисунку 2.8.
3. Оформити звіт з лабораторної роботи.

Хід роботи:

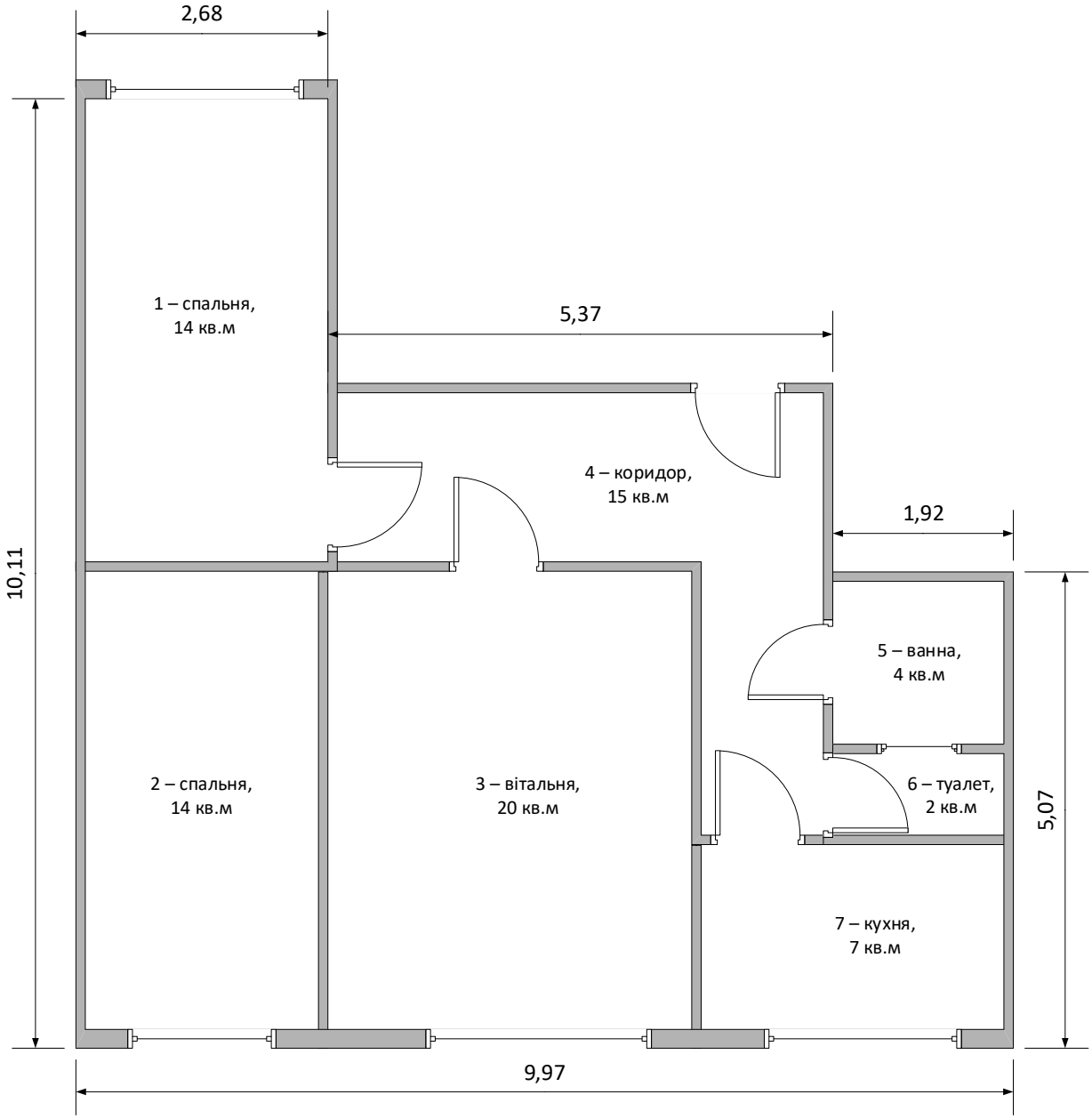

Рисунок 2.1 – Креслення плану власної квартири

Висновок: на цій лабораторній роботі ми освоїли використання різних планів у Microsoft Visio на прикладі створення плану приміщення. Створили план власної квартири.

Контрольні питання:

1. Основні етапи створення плану приміщення в Microsoft Visio

1) Створити новий документ та обрати шаблон *План приміщення (Floor Plan)*.

2) Задати одиниці виміру (метри, сантиметри тощо).

3) Налаштувати сітку і масштаб для точного креслення.

4) Намалювати контур приміщення за допомогою інструментів стін.

5) Додати двері, вікна та інші елементи із бібліотеки фігур.

6) Розмістити меблі та обладнання (за потреби).

7) Нанести розміри (Dimension lines) для стін і об’єктів.

8) Зберегти та оформити план.

2. Як задати одиниці виміру та встановити сітку

Щоб задати одиниці виміру:

1) Відкрити меню Design (Дизайн) або Page Setup (Параметри сторінки).

2) Обрати Page Setup → Page Properties.

3) У полі Measurement Units вибрати потрібні одиниці (метри, сантиметри, міліметри).

Щоб встановити сітку:

1) Відкрити вкладку View (Вигляд).

2) Поставити галочку Grid (Сітка) для відображення.

3) У Ruler & Grid (Лінійка і сітка) можна змінити крок сітки для точнішого креслення.